RÊVE IMMO

EXPERT IMMOBILIER

Piso - Empuriabrava

ref. 5/3391

Apartamento a pocos pasos de la playa y del centro de la ciudad

101.000 €

EMPURIABRAVA: Apartamento a pocos pasos de la playa y del centro de la ciudad. Con una ubicación ideal, esta propiedad le seducirá con su vista al mar desde el balcón. En el interior este apartamento se compone de un baño, un camarote y el salón con cocina americana. Extras: doble acristalamiento, aire acondicionado reversible.

Operación:	Venta	Tipo:	Piso
Tipo de obra:	Obra nueva	Municipio:	Alt Empordà
Superficie:	29 m^2	Habitaciones:	1
Baños:	1 baño , 1 lavabo	Aire acondicionado:	Sí
Amueblado:	Sí		

Av. Rhode, 137, Roses
17480 Roses, Girona

www.reveimmoroses.com
info@reveimmoroses.com

RÊVE IMMO

EXPERT IMMOBILIER

Piso - Empuriabrava

ref. 5/3391

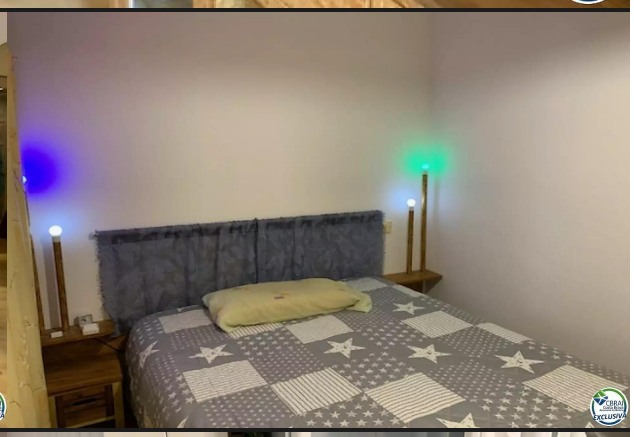

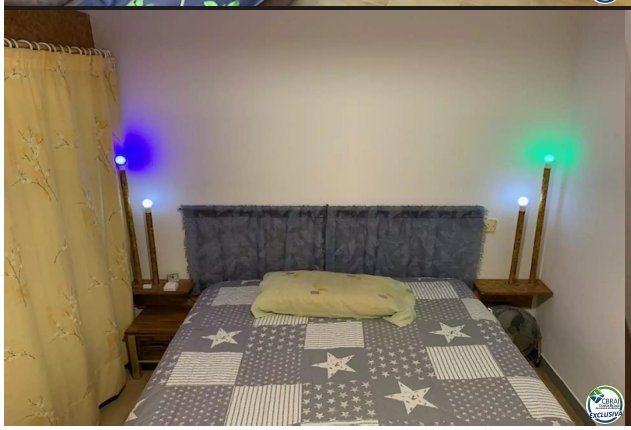

Av. Rhode, 137, Roses
17480 Roses, Girona

www.reveimmoroses.com
info@reveimmoroses.com